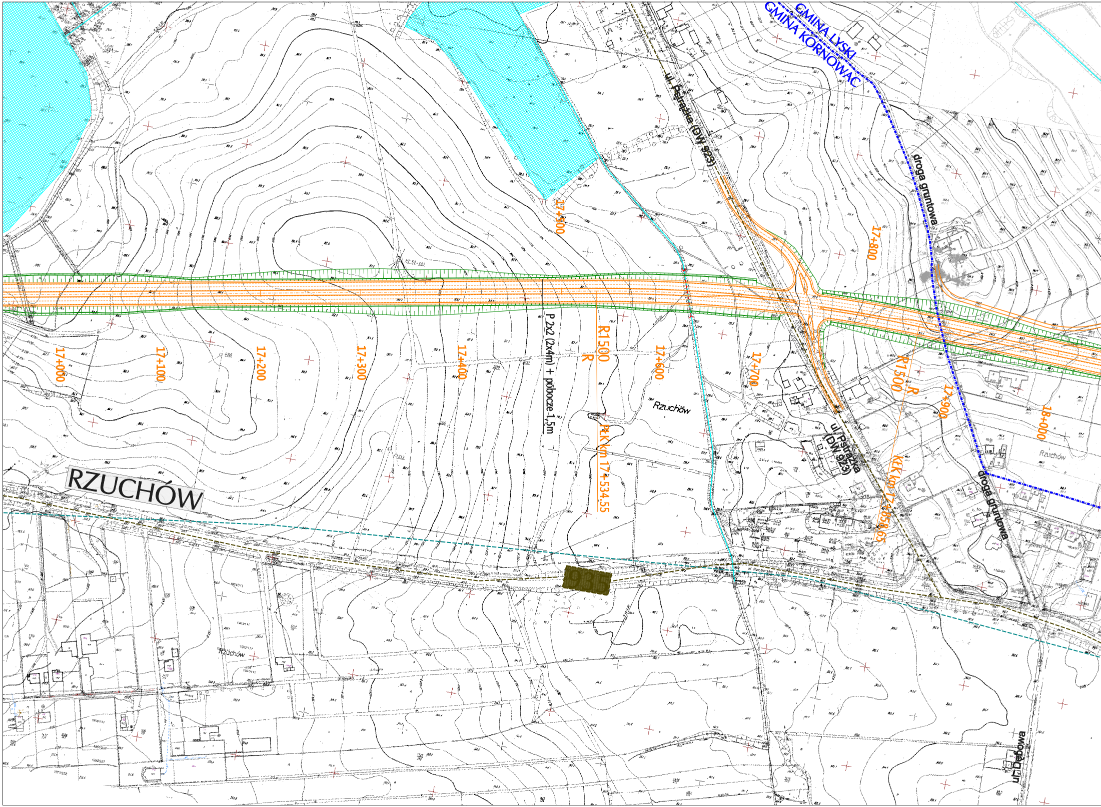
GMINA ŁYSKI
GMINA KORNOWAC
ul. Pstrążka (DW 923)
droga gruntowa
17+500
17+800
17+000
17+100
17+200
17+300
17+400
P 2x2 (2x4m) + pobocze 1,5m
R1500
R
PŁK km 17+534.55
17+600
17+700
Rzuchów
R1500
R
17+900
18+000
ul. Pstrążka (DW 923)
KŁK km 17+858.65
Rzuchów
droga gruntowa
RZUCHÓW
935
Rzuchów
ul. Dębowa

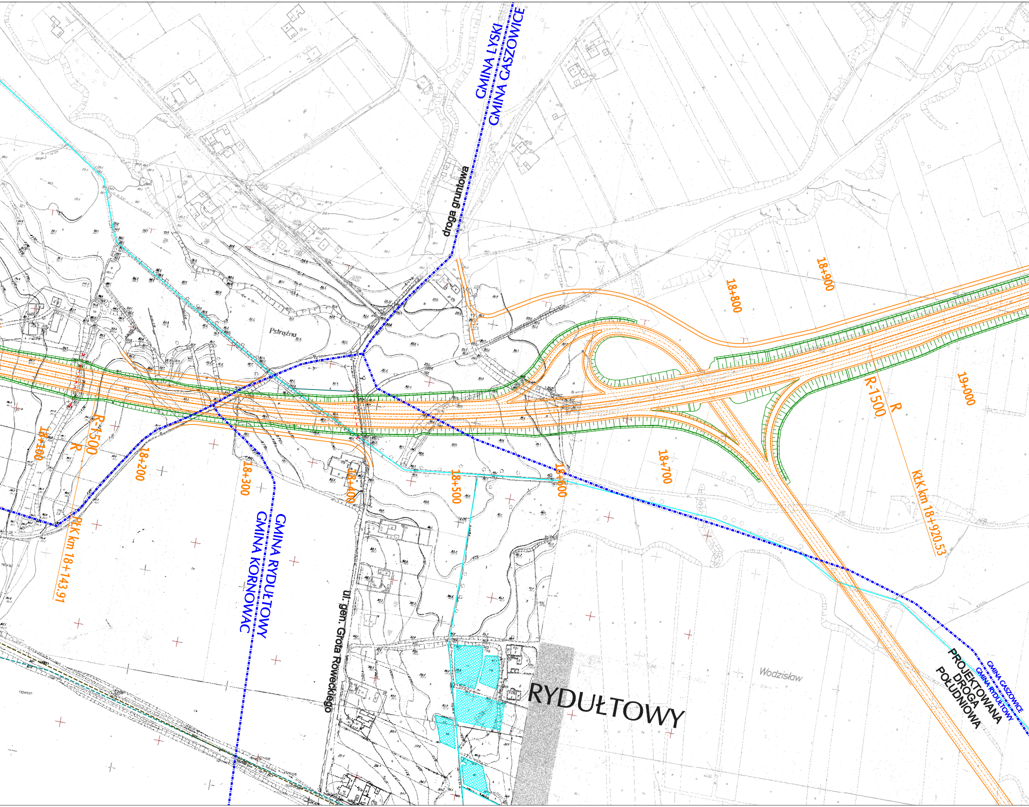
GMINA LYSKI
GMINA GASZOWICE
droga gruntowa
Pstrążna
18+100
R-1500
R
PłK km 18+143.91
18+200
18+300
GMINA RYDUŁTOWY
GMINA KORNOWAC
18+400
ul. gen. Grota Roweckiego
18+500
18+600
18+700
18+800
18+900
R-1500
R
19+000
KłK km 18+920.53
RYDUŁTOWY
Wodzisław
PROJEKTOWANA DROGA POŁUDNIOWA
GMINA GASZOWICE
GMINA RYDUŁTOWY

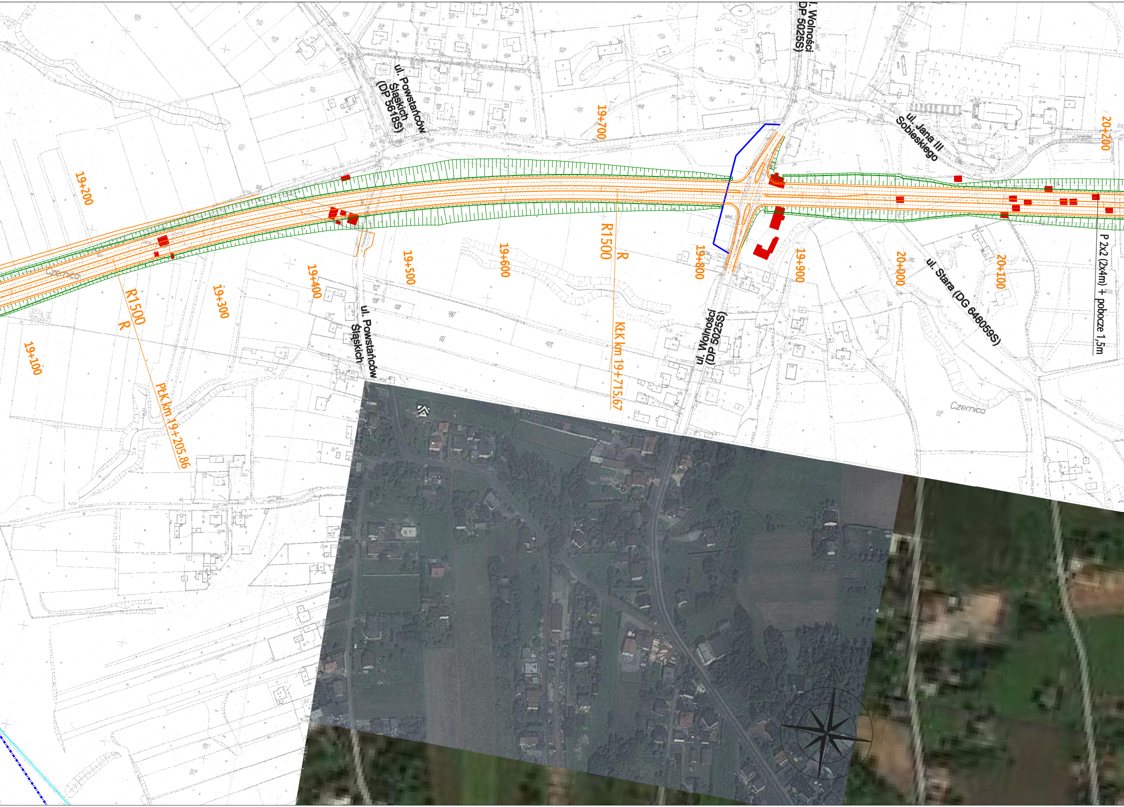
l. Wolności
(DP 5025S)
ul. Powstańców
Śląskich
(DP 5618S)
ul. Jana III
Sobieskiego
20+200
19+700
19+200
R1500
R
19+100
19+300
19+400
19+500
19+600
19+800
19+900
20+000
20+100
R1500
R
PtK km 19+205.86
KtK km 19+715.67
ul. Powstańców
Śląskich
ul. Wolności
(DP 5025S)
ul. Stara (DG 648059S)
P 2x2 (2x4m) + pobocze 1,5m
Czernica
Czernica
N

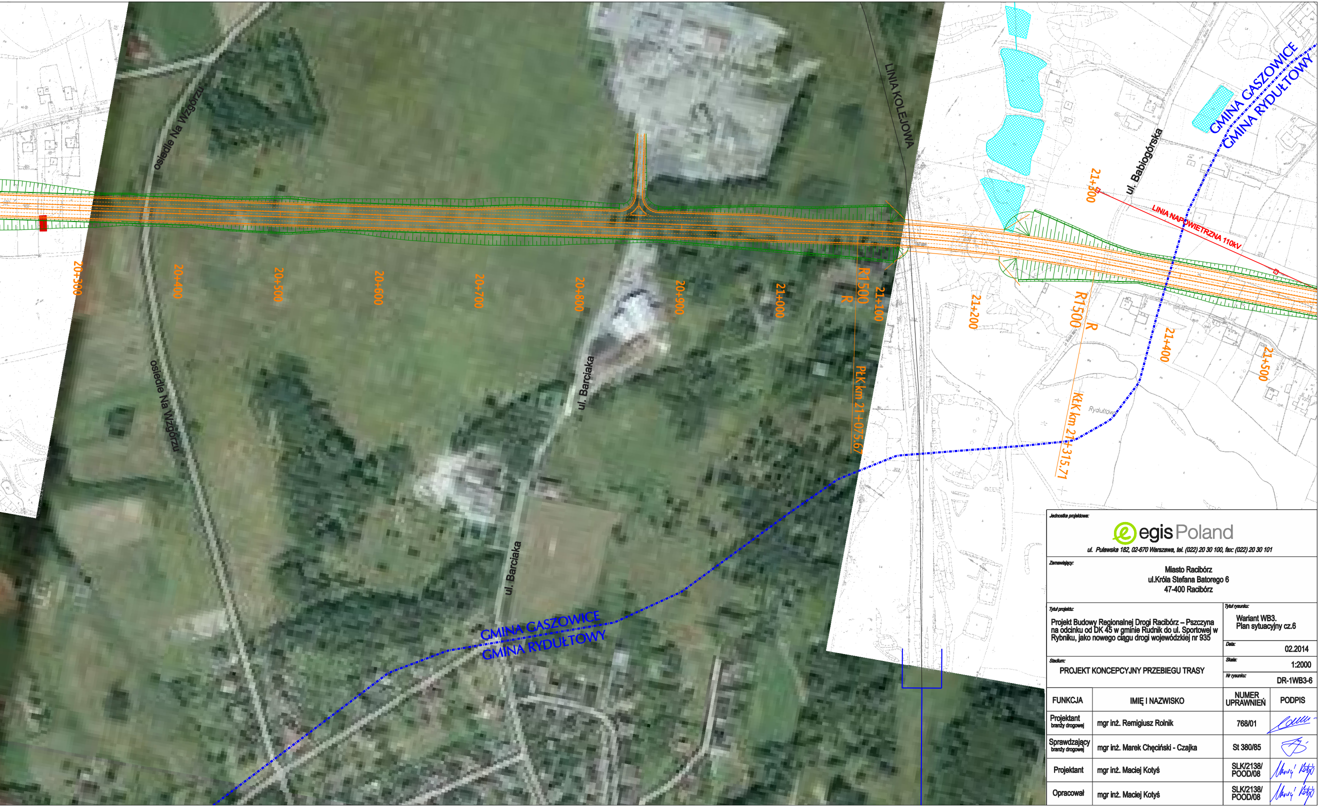
osiedle Na Wzgórzu
osiedle Na Wzgórzu
ul. Barciaka
ul. Barciaka
LINIA KOLEJOWA
ul. Babiogórska
LINIA NAPOWIETRZNA 110kV
GMINA GASZOWICE
GMINA RYDUŁTOWY
GMINA GASZOWICE
GMINA RYDUŁTOWY
20+300
20+400
20+500
20+600
20+700
20+800
20+900
21+000
21+100
21+200
21+300
21+400
21+500
R1500
R
R1500
R
PŁK km 21+075.67
KŁK km 21+315.71
Rydułtowy

Jednostka projektowa:

egis Poland

ul. Puławska 182, 02-670 Warszawa, tel. (022) 20 30 100, fax: (022) 20 30 101

Zamawiający:

Miasto Racibórz
ul.Króla Stefana Batorego 6
47-400 Racibórz

Tytuł projektu:

Projekt Budowy Regionalnej Drogi Racibórz – Pszczyna na odcinku od DK 45 w gminie Rudnik do ul. Sportowej w Rybniku, jako nowego ciągu drogi wojewódzkiej nr 935

Tytuł rysunku:

Wariant WB3.
Plan sytuacyjny cz.6

Data: 02.2014

Skala: 1:2000

Nr rysunku: DR-1WB3-6

Stadium:

PROJEKT KONCEPCYJNY PRZEBIEGU TRASY

FUNKCJA	IMIĘ I NAZWISKO	NUMER UPRAWNIEŃ	PODPIS
Projektant branży drogowej	mgr inż. Remigiusz Rolnik	768/01	
Sprawdzający branży drogowej	mgr inż. Marek Chęciński - Czajka	St 380/85	
Projektant	mgr inż. Maciej Kotyś	SLK/2138/POOD/08	
Opracował	mgr inż. Maciej Kotyś	SLK/2138/POOD/08	